Hexanios G+R

Hexanios G+R est idéal pour le nettoyage et la pré-désinfection de vos instruments médicaux, chirurgicaux et thermosensibles, des dispositifs médicaux et du matériel d'endoscopie. Indispensable avant toute phase de stérilisation de vos instruments, pour en éliminer les souillures organiques et minérales, Hexanios G+R permet de vous protéger ainsi que vos patients des risques de contamination. Il peut être utilisé pour le nettoyage en cuve à ultrasons.

CE 0459

PROTOCOLE D'UTILISATION

AVANT DE COMMENCER

Mettre des gants appropriés.

MODE D'EMPLOI

Dilution à 0,5 %.
Temps de trempage :
15 minutes.

ATTENTION

- Renouveler le bain de nettoyage après chaque utilisation.
  Circulaire n° 138 du 14 mars 2001.
- Produit irritant.
- Précautions d'emploi : se référer à la fiche de données de sécurité et à l'étiquette. Produit classé selon la Directive Européenne "Préparations dangereuses" 1999/45/CE.
- Produit d'usage externe.
- Ne pas avaler.

PROPRIÉTÉS MICROBIOLOGIQUES

- **Bactéricide**
  (NF EN 1040, NF T 72-171, NF T 72-190, NF T 72-300/301).
- **Actif sur BK.**
- **Fongicide**
  (NF EN 1275).
- **Actif sur les virus**
  HIV-1 et Hépatite B.

1 Dilution à 0,5 %.
Bidon de 5 L : 1 pression de pompe pour 5 L d'eau.
Flacon de 1 L : dosez 5 ml par litre d'eau.
Doses : 1 dose de 20 ml pour 5 L d'eau.

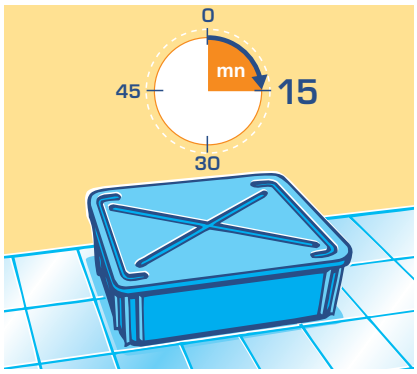

2 Immergez totalement les instruments.
Temps de trempage optimal pour une efficacité microbiologique (bactéries, levures, moisissures et virus) : 15 minutes.

3 Brossez si nécessaire afin d'éliminer toutes les souillures visibles.

4 Rincez soigneusement sous eau courante.

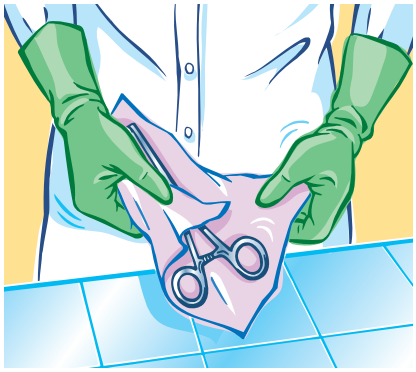

5 Essuyez avec un champ propre.

Laboratoires ANIOS
Le professionnel de la désinfection
Pavé du Moulin - 59260 Lille-Hellemmes ▪ France
Tél. 03 20 67 67 60 - Fax : 03 20 67 76 59
http://www.anios.com

Laboratoires ANIOS 05a-0165FR